SUSTENTABILIDADE DAS UC:

engajamento da sociedade civil para boa gestão

sos mata atlântica

- **Missão e o SNUC como uma política prioritária para a SOS Mata Atlântica**
- **1988, iniciativas no bioma da Mata Atlântica – Lagamar**
- **2003, RPPN**
- **2006, criação de Fundos de apoio para UCs a partir de doações desenhada como uma estratégia para o fortalecimento do sistema**
- **2007, o primeiro Fundo da SOS Mata Atlântica em cooperação ao ICMBio para a Reserva Biológica do Atol das Rocas**
- **2014, UCs Municipais – cerca de 1.000 no bioma**
- **2017, 10 UCs fundos específicos e 501 UCs apoiadas**

sos mata atlântica
mar

Atol das Rocas

Primeira Área Marinha Protegida do Brasil, criado em 1979, e apoiada pela SOS Mata Atlântica, com um fundo de doações desde 2007.

SOS MATA ATLÂNTICA

sos mata atlântica

- Escolha da UC: Prioridade do ICMBio e acordado com o doador e SOS Mata Atlântica
- Intermediamos uma parceria onde ambos os lados, sociedade e poder público, têm interesse na conservação e aperfeiçoamento da gestão de UCs
- Planejamento e execução das atividades pela equipe gestora da UC
- Acompanhamento da execução por técnicos da SOS Mata Atlântica

sos mata atlântica

Ciclo de vida dos projetos

sos mata atlântica

- Termos de doação formalizam o relacionamento entre SOS Mata Atlântica e doador
- Empresas ou pessoas físicas (indivíduos ou grupos) podem investir no apoio às UCs da Mata Atlântica e tornarem-se parceiros da causa
- Aplicação dos recursos em contas e carteiras de investimento específicas
- Gestão feita pela SOS Mata Atlântica e um comitê de investimentos
- Fundos de Perpetuidade ou Fundos de Caixa

sos mata atlântica

Fundos de perpetuidade

Captação de recursos

- Contato com doadores
- Possibilidade de criação de um “conselho de amigos”
- Doadores acompanham a execução dos Planos de Trabalho

Constituição do fundo de perpetuidade

- Aplicação dos recursos em uma carteira de títulos variáveis e/ou fixos
- Gestão da aplicação por um comitê de investimentos
- Rendimento anual líquido (- tx adm e inflação) é aplicado nos projetos

Conta aplicação do projeto

- Transferência do rendimento líquido do fundo para uma conta aplicação do projeto com resgates automáticos de acordo com as despesas
- Recursos para execução do Plano de Trabalho saem da conta do projeto

SOS MATA ATLÂNTICA

sos mata atlântica

Fundos de caixa

Captação de recursos

- Contato com doadores
- Doadores acompanham a execução dos Planos de Trabalho

Constituição do fundo de caixa

- Aplicação dos recursos em conta aplicação de baixo risco
- Gestão da aplicação por um comitê de investimentos

Execução do plano de trabalho

- Rendimentos + o capital principal são utilizados no projeto
- O Fundo pode ser novamente aprovisionado ou extinguido

SOS MATA ATLÂNTICA

sos mata atlântica

Fundo Atol das Rocas

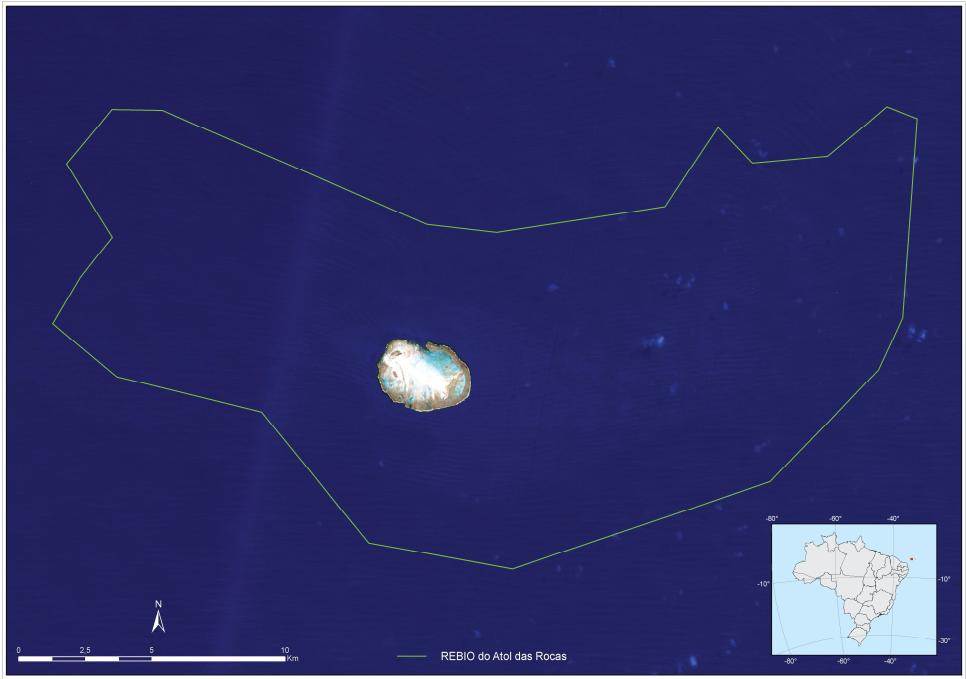

- Fundo de perpetuidade constituído em 2007 com doações de pessoas físicas
- Conta com conselho de doadores “amigos do Atol das Rocas” com regimento interno
- Apoiou a construção da nova base para receber pesquisadores
- Custeio de equipamentos e suprimentos

sos mata atlântica

Fundo Guanabara

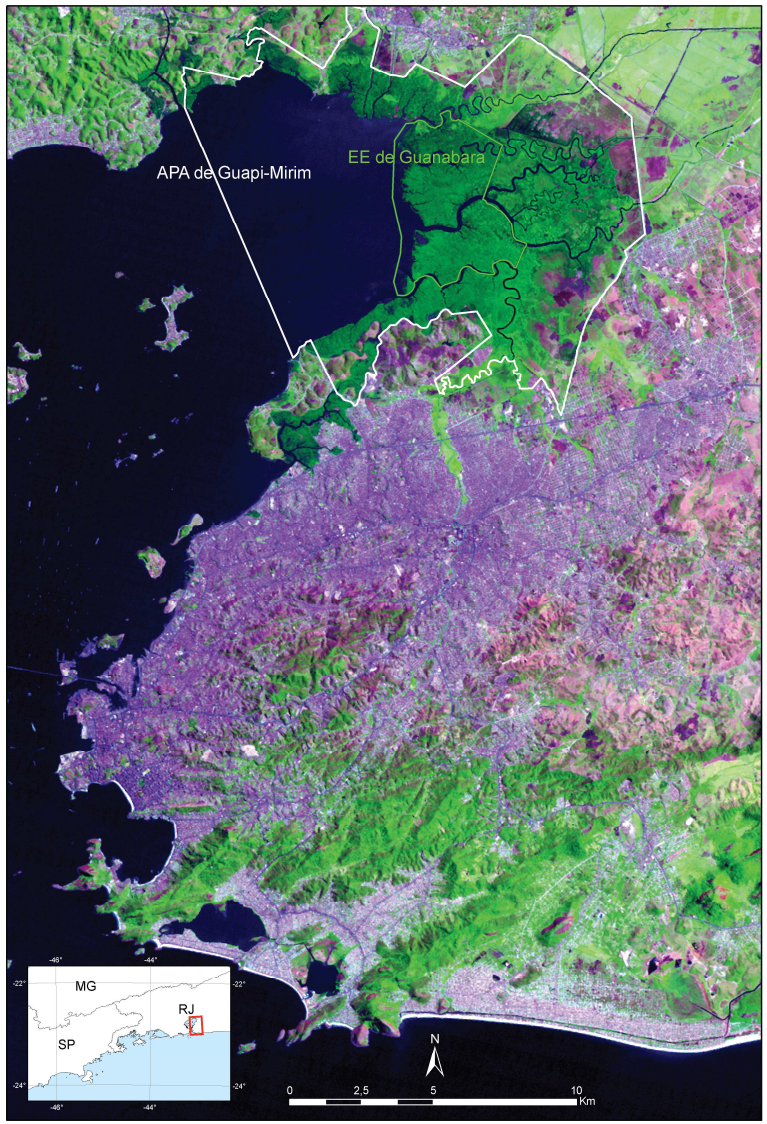

- Fundo de Perpetuidade estabelecido em 2011 que contou com apenas um aporte inicial de doador pessoa física. Estudamos novas possibilidades de captação
- Fundo auxiliou na estruturação da infraestrutura da sede, apoia o fortalecimento do conselho gestor da Unidade, pesquisas científicas, atividades de educação ambiental, voluntariado e sinalização
- Beneficia também a APA de Guapi-mirim

sos mata atlântica

Fundo Toyota – APA Costa dos Corais

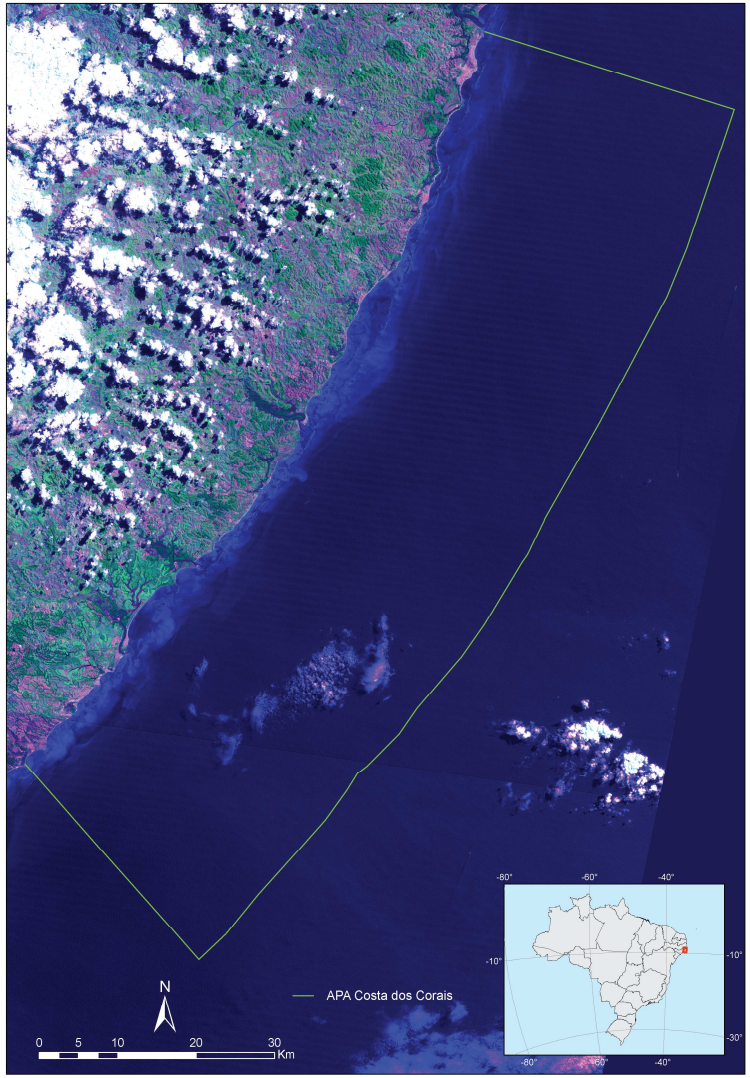

- Fundo de perpetuidade desenhado para ser constituído em 10 anos com aportes anuais doados pela Fundação Toyota do Brasil
- Parte do recurso para projetos no ano e outra parte reservada para aplicação no Fundo de perpetuidade
- Projetos beneficiados são executados pelo ICMBio (APACC e CEPENE) e por uma série de entidades parceiras locais, fortalecendo uma rede de organizações em prol da APA
- Objetivos dos projetos devem contribuir para o sucesso dos programas do Plano de Manejo. Indicadores e metas ajustadas em workshop conjunto

sos mata atlântica

Fundo Juatinga - Cairuçu

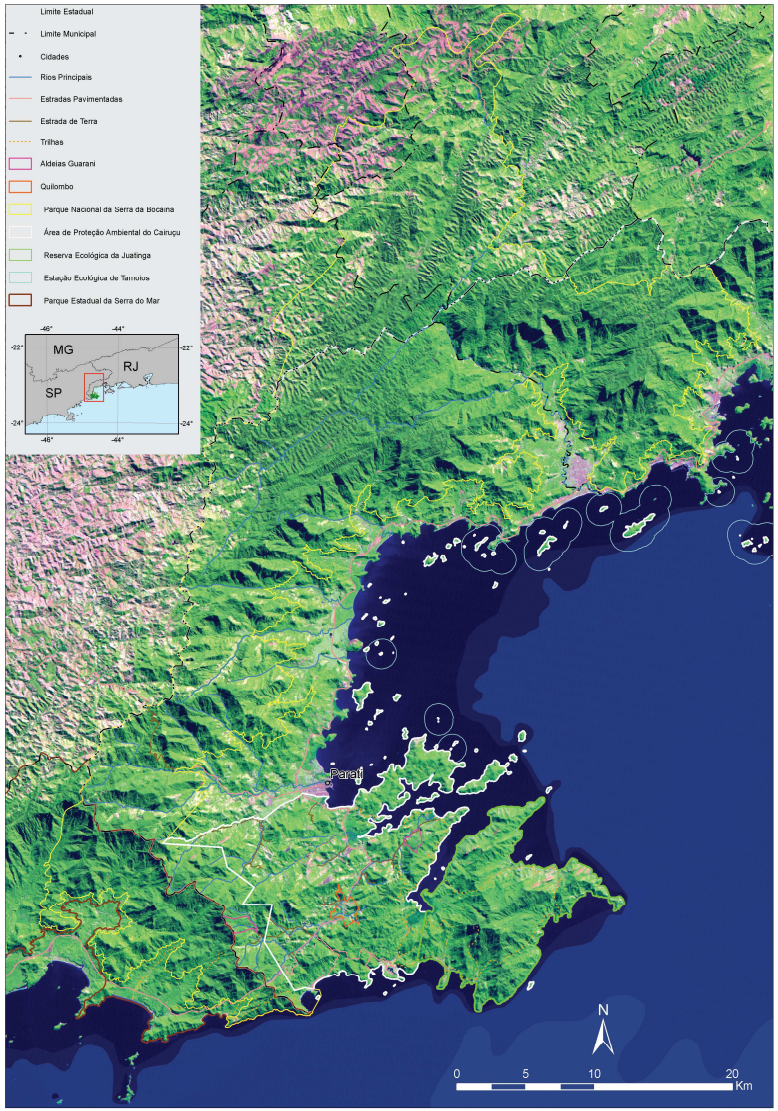

- Apoio desde 1989, atualmente um Fundo de Caixa voltado para a APA do Cairuçu (gestão ICMBio) e Reserva da Juatinga (gestão INEA).
- Custeio de infraestrutura, equipamentos, manutenção, operações para ordenamento turístico

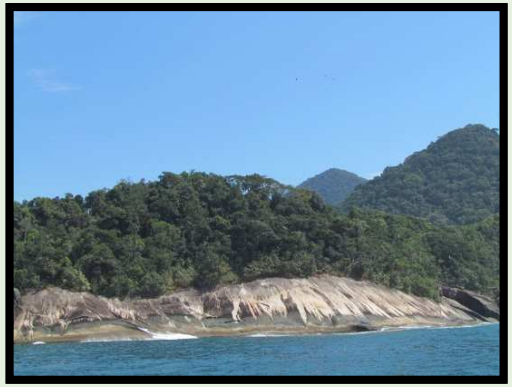

SOS MATA ATLÂNTICA

sos mata atlântica

Parque Nacional da Tijuca

- A parceria com o ICMBio - PARNA Tijuca teve início em 2013, com vistas à constituição de um Fundo.
- Um estudo do potencial de captação de patrocínio foi realizado.
- Em parceria com a Amigos do Parque e a EY, foi realizado o projeto Horizonte 2030, como foco na construção de uma visão estratégica de longo prazo para o Parque - arranjo de gestão compartilhada e plano estratégico de comunicação.
- Ações de voluntariado

SOS MATA ATLÂNTICA

Desafios e oportunidades:

1. Presença
2. Adoção
3. Engajamento
4. Fortalecimento

Marcia Hirota

marcia@sosma.org.br

www.sosma.org.br